

Informazioni del campione

Nome del campione : OLIO 2,5% CBD
 ID Campione : H27082116
 Data analisi : 27/08/2021
 Matrice : Olio
 Campionamento : Effettuato dal cliente

Dati del Cliente

CBWeed srl
 viale Roma 203/A
 47122 Forlì (FC)
 P.IVA 04344770401

Profilo dei cannabinoidi

Detector A

| Name | Dry weight % |
|--------|--------------|
| CBDV | 0,00 |
| CBDA | 0,00 |
| CBGA | 0,00 |
| CBG | 0,06 |
| CBD | 2,90 |
| THCV | 0,00 |
| CBN | 0,00 |
| d9-THC | 0,00 |
| d8-THC | 0,00 |
| CBC | 0,00 |
| THCA | 0,00 |

| | | |
|-----------|-------|------|
| Total THC | 0,00 | % |
| Total THC | 0,00 | mg/g |
| Total CBD | 2,90 | % |
| Total CBD | 28,98 | mg/g |

% = (w/w) = (Peso dell'analita/Peso del prodotto)

* Il THC/CBD totale è calcolato usando le formule seguenti così da calcolare la perdita del gruppo carbossilico durante la decarbossilazione
 THC Totale = THC+(THCA*0.877)
 CBD Totale = CBD+(CBDA*0.877)

LOD (Limit of Detection)**: 0,002%
 LOQ (Limit of Quantification)**: 0,005%
 **Per tutti i cannabinoidi

Per il valore 0,00 : <LOQ (0,005 DW%)

Foto del campione

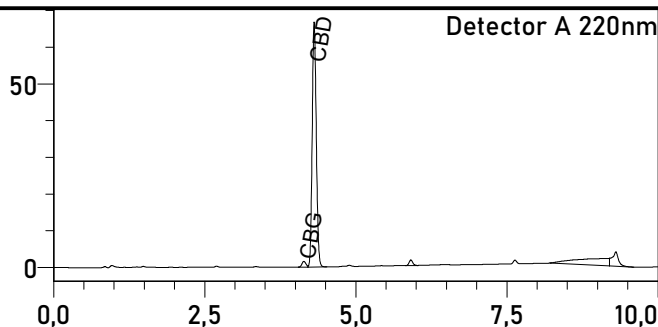

L'analisi per la determinazione quantitativa dei principali cannabinoidi è stata rilasciata il 30/08/2021

30/08/2021

Responsabile di laboratorio - Dr Edoardo Alfinito

I risultati dell'analisi sono basati sul campione inviato ad Ambra Srl nelle condizioni ricevute. Ambra Srl garantisce che tutto il lavoro analitico è svolto in maniera professionale in accordo con gli standard di laboratorio applicabili utilizzando metodi validati dalla comunità scientifica. Questo Certificato non può essere riprodotto, se non completo, senza l'approvazione di Ambra srl